



Release Notes

Inhoudsopgave

1 Release 2022.	3
1.1 Versie 2.2.6	3
1.2 Versie 2.2.5	5
1.3 Versie 2.2.4	17
1.4 Versie 2.2.3	22
1.5 Versie 2.2.2	23
1.6 Versie 2.2.1	23
1.7 Versie 2.1.5	25
1.8 Versie 2.1.4	26
1.9 Versie 2.1.3	27
1.10 Versie 2.1.2	27
1.11 Versie 2.1.1	28
2 Release 2021	29
2.1 Versie 1.0.9	29

1 Release 2022.

1.1 Versie 2.2.6

Waardering Aanpassing

Vanaf versie 2.2.6 is er een beperking op wie de waarderingen mag aanpassen. Standaard hebben de Bcm Adviseur, Eigenaar en Budgethouder recht om de waardering aan te passen. Dit kan per:

- Business Case, op de waardering tab
- Project Portfolio per tag
- Project Portfolio vergadering

Naast de genoemde rollen, kan de secretaris van de vergadering (via de PPM vergadering) ook de nodige aanpassingen uitvoeren.

Om het werk voor de PMO afdeling makkelijker te maken, kan men ook een speciale autorisatie toekennen aan een medewerker, waardoor hij het voor alle business cases mag invoeren.

Rollen > Rol 'semPmoUser'

Naam *

Gelocaliseerde naam

Schermen Entiteiten Attributen **Specifiek** UI

Allow all specific permissions

Doel
Login op client
Systeeminformatie
▼ Filter
Maak / pas globale filters aan
Maak / pas filters aan
Maak / pas custom condities aan
Ongelimiteerd aantal rijen
Maak / pas globale zoekfolders aan
Maak / pas globale presentaties aan
Maak / pas applicatiefolders aan
▼ Administratie
Download logfiles
Wijzig in bulk
Toon details van exceptie
▼ BuCa applicatie rechten
Maak concept (BuCa)
Zet executie status (BuCa)
Wijziging waardering van de BuCa

Risico Matrix (tag)

Bij het openen van de tab “Risico Matrix” van een tag, wordt als eerst gekeken of de nodige configuratie bestanden zijn opgezet. Zo niet, dan worden de standaard Risico Impact Schaal, Risico Waarschijnlijkheid Schaal en Risico Matrix opgebouwd.

Details **Risico Matrix**

Naam

Waarschijnlijkheid	Risico-impact		
	Laag	Gemiddeld	Hoog
Hoog	Gemiddeld	Hoog	Extreem
Gemiddeld	Gemiddeld	Gemiddeld	Hoog
Laag	Laag / beheersbaar	Gemiddeld	Gemiddeld

Risico Matrix

Voeg een nieuwe matrix waarde

Waarschijnlijkheids schaal Impact schaal

Uiteraard kan men het daarna zelf bijwerken en afwijken van de standaard configuratie.

Fixes

Probleem met het alloceren van een medewerker voor de tweede keer op een project is opgelost.

Toegewezen Niet toegewezen

3 rjen

Business case	Naam	Resource type	Medewerker	Vanaf	Tot en met
Digitaal parkeren	Marketing Consultant	Consultancy	Ronald	01-11-2022	30-11-2022
Implementatie VTH systeem	SEM consultant	Consultancy	Ronald	01-10-2022	07-10-2022
Implementatie VTH systeem	SEM consultant	Consultancy	Ronald	16-10-2022	31-10-2022

1.2 Versie 2.2.5

Risico Management Module

Eenvoudige maar overzichtelijke risicobeheersing module is toegevoegd aan SEM.

Per Business Case (BuCa) en/of Project kan je risico-register bijhouden.

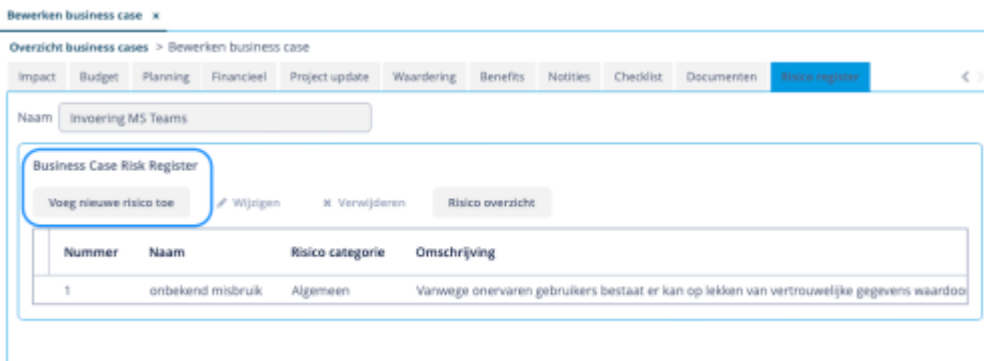

Vanuit het Risico Beheersing menu, heb je toegang tot het volledige risico-register.

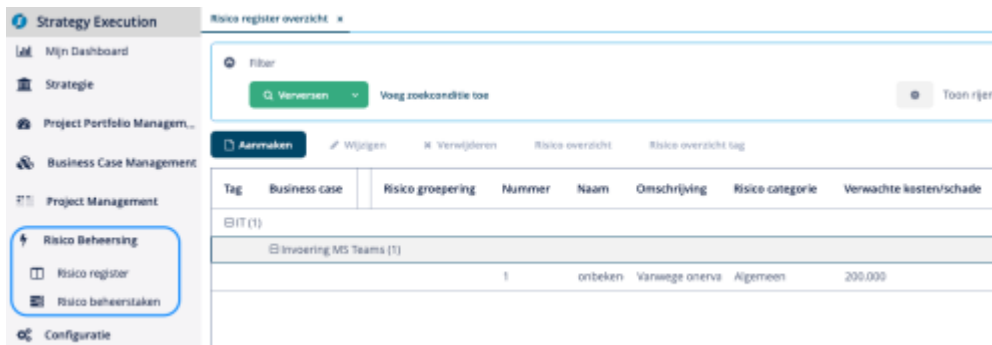

De risico-register informatie is verdeeld over 3 tabjes op basis van de risicobeheersing stappen.

- Identificatie: identificeren en beschrijven van het risico.
- Beoordeel het risico: waarschijnlijkheid van het risico en de impact op de doelstellingen.
- Beheers het risico: uitzetten en opvolgen van taken waarmee het risico onder controle blijft.

Identificatie	Beoordeling	Beheersing
Business case	Invoering MS Teams	
Nummer	1	*
Naam	onbekend misbruik	*
Risico categorie	Algemeen	...
Omschrijving	Vanwege onervaren gebruikers bestaat er kan op lekken van vertrouwelijke gegevens waardoor we AVG claim kunnen ontvangen.	
Verwachte kosten/schade	200.000	
Impact categorieën	kennis x	
	Maak een keuze	Legen
Risico-eigenaar	Short Round [short]	

Een duidelijke risico-matrix geeft snel inzicht in de beschreven risico's.

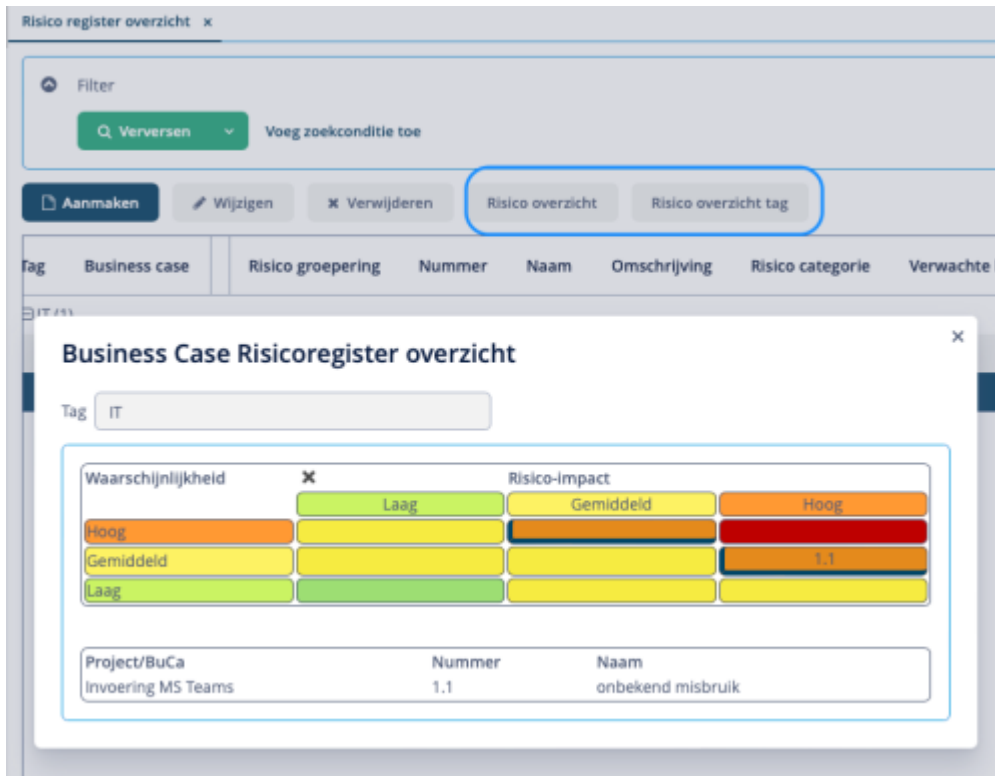

Risico Module Configuratie

Opzetten van diverse tabellen voor risicobeheersing zodat het proces aansluit aan de bedrijfsrichtlijnen voor risicobeheersing.

- Risico categorieën: overzichtelijke indeling van de risico's
- Risicoreacties: de gewenste reactie op een geïdentificeerde risico (optie + of -)
- Risico impact: schaal van impact
- Risico waarschijnlijkheid: schaal van verwachte gebeurtenissen
- Risiconiveaus: schaal van de mogelijke risiconiveaus.

Risico Matrix per Tag

Per BcmTag kan een Risico Matrix worden opgebouwd, waar de risico impact en waarschijnlijkheid het Risico Niveau bepalen. Advies is om zoveel mogelijk te streven naar een eenduidige structuur, over de tags heen.

Details **Risico Matrix**

Naam

Waarschijnlijkheid	Risico-impact		
	Laag	Gemiddeld	Hoog
Hoog	Gemiddeld	Hoog	Extreem
Gemiddeld	Gemiddeld	Gemiddeld	Hoog
Laag	Laag / beheersbaar	Gemiddeld	Gemiddeld

Risico Matrix

Voeg een nieuwe matrix waarde Wijzigen Verwijderen

Waarschijnlijkheids schaal	Impact schaal	Risico niveau	Risico grens	Risk Factor
Hoog	Laag	Gemiddeld	<input type="checkbox"/>	1.00
Hoog	Gemiddeld	Hoog	<input checked="" type="checkbox"/>	1.00
Hoog	Hoog	Extreem	<input checked="" type="checkbox"/>	1.00
Gemiddeld	Laag	Gemiddeld	<input type="checkbox"/>	1.00
Gemiddeld	Gemiddeld	Gemiddeld	<input type="checkbox"/>	1.00
Gemiddeld	Hoog	Hoog	<input checked="" type="checkbox"/>	1.00
Laag	Laag	Laag / beheersbaar	<input type="checkbox"/>	1.00
Laag	Gemiddeld	Gemiddeld	<input type="checkbox"/>	1.00
Laag	Hoog	Gemiddeld	<input type="checkbox"/>	1.00

PPM Categorie waardering

Men heeft nu de optie om de standaard waardering voor alle categorieën toe te passen (standaard werkwijze) of dat je per Categorie instelt welke waardes zijn toegestaan.

Hoofdcategorie ▼ ... ✕

Naam *

Omschrijving

Sorteervolgorde

Hoofdtag ▼ ... ✕ *

Bcm Category Values ✕ ✕ ✕

▼ ...

Waardering berekening configureren

Het is nu mogelijk om per categorie waarde een positieve en/of negatieve waardering vast te leggen. Het gebruik van deze functie is standaard uit en moet in de configuratie worden aangezet:

Applicatie-eigenschappen x

Dit scherm geeft alleen eigenschappen weer die zijn opgeslagen in de database x

Zoeken via eigenschapsnaam

Verversen

Wijzigen

Naam	Huidige waarde	Last Updated At
▼ bcm		
▶ advisor		
▶ benefit		
▼ category		
▼ valuation		
bcm.category.valuation.negative	true	09-11-2022 14:56
bcm.category.valuation.positive	true	09-11-2022 14:22
▶ opportunity		
▶ priorityMatrix		
▶ riskManagement		
▶ tab		
▶ uip		

Als een van de opties is aangezet, dan kan je aan de categorie waarde de positieve en/of negatieve waardering toekennen:

Bewerken BCM categorie wa... x

Overzicht BCM categorie waarde > Bewerken BCM categorie waarde

Naam

3 *

Kleur



Valuation positive

30

Valuation negative

✓ Ok

⊗ Annuleren

Filter

Aanmaken Wijzigen Verwijderen

Naam
-
1
3
5
R1
R2
R3

PPM overzicht

De ingestelde waarden per categorie waardering worden opgeteld en in de bijbehorende kolommen getoond.

Valuation Positive	Valuation Negative	Economisch	Politiek	Strategisch	Sociaal	Maatschappelijk	Rentmeesterschap	Tijd	Kwaliteit	Geld	Weer
382	600	3	1	3	3	3	-	-	R3	R2	R1

Zowel de negatieve als de positieve waardering worden als positief getal ingegeven. Zo heb je een betere beeld van de impact van de negatieve waardering.

Medewerker Toewijzing

Dit is een nieuwe module om de medewerkers te koppelen aan de geclaimde business case/Project resources.

Filter

Q Verversen Voeg zoekconditie toe Toon rijen 50

Open Project Toon gantt chart Rapporten **Medewerker Toewijzing** 12 rijen

Naam	Eigenaar	Projectfase	Project status
Digitaal parkeren	Bedrijfsvoering		Niet gestart
Papieren archief op orde	Bedrijfsvoering		Niet gestart
Slim digitaal samenwerken	Dienstverlening		Niet gestart
Verbeteren digitale dienstverlening burgerzaken	Burgerzaken		Niet gestart
Vervanging Beaufort	Bedrijfsvoering		Niet gestart
Vernieuwing Zaaksysteem	Bedrijfsvoering		Niet gestart
Implementatie VTH systeem	Bedrijfsvoering		Kluis
Trainingen	Bedrijfsvoering	Requirements	Niet gestart
Vernieuwing burgerzaken	Bedrijfsvoering		Niet gestart
Implementatie Toepasbare Regels	Bedrijfsvoering		Niet gestart
Invoering MS Teams	Bedrijfsvoering		Onspono
Invoering Kwaliteitscontrole systeem	Bedrijfsvoering		Kluis

Na het opstarten, worden er twee tabs getoond:

- Toegewezen
- Niet Toegewezen

Toegewezen tab toont de al gealloceerde HR-resources aan de business case-resource. Met de "Aanmaken" knop kan je een nieuwe medewerker toevoegen.

Overzicht toegewezen reso... x

Project overzicht > Overzicht toegewezen resources

Filter

Q Verversen Voeg zoekconditie toe Toon rijen 50

Toegewezen Niet toegewezen

Aanmaken Bewerken x Verwijderen Excel Gantt Chart medewerker toewijzingen Gantt Chart project toewijzingen 3 rijen

Business case	Naam	Resource type	Medewerker	Vanaf	Tot en met
Digitaal parkeren	Marketing Consultant	Consultancy	Ronald	01-11-2022	30-11-2022
Implementatie VTH systeem	SEM consultant	Consultancy	Ronald	01-10-2022	07-10-2022
Implementatie VTH systeem	SEM consultant	Consultancy	Ronald	16-10-2022	31-10-2022

TIP: Makkelijker is om naar de "Niet toegewezen" tab te gaan en daar een business case-resource te selecteren.

Filter

Voeg zoekconditie toe

⚙️ Toon rijen
50

Toegewezen
Niet toegewezen

Toewijzen
Verversen
11 rijen

Business case	Naam	Resource type
Vernieuwing burgerzaken	Diensten	Consultancy
Trainingen	fb corsa	Consultancy
Vernieuwing Zaaksysteem	GR capaciteit	GR - Netwerk
Vernieuwing Zaaksysteem	Integratie	Consultancy
Vernieuwing Zaaksysteem	Beheerderstraining en inrichting	Consultancy
Vernieuwing Zaaksysteem	Zaaksysteem	Software
Verbeteren digitale dienstverlening burgerzaken	E-diensten	SAAS services
Verbeteren digitale dienstverlening burgerzaken	Diensten PIT	GR - Netwerk
Verbeteren digitale dienstverlening burgerzaken	Diensten Centric	Consultancy
Digitaal parkeren	Project	Consultancy
Digitaal parkeren	CityPermit	SAAS services

Met de knop "Toewijzen" wordt het detail scherm getoond waar je een medewerker kunt koppelen.

Resource	Project (Digitaal parkeren) ▼ *	Startdatum BuCa	01-03-2022 📅
Medewerker	▼ *	Einddatum BuCa	31-10-2022 📅
Vanaf	__-__-__ 📅	Startdatum project	__-__-__ 📅
Tot en met	__-__-__ 📅	Verwachte opleverdatum	30-06-2022 📅

Ok
Annuleren

GanttChart Toewijzing

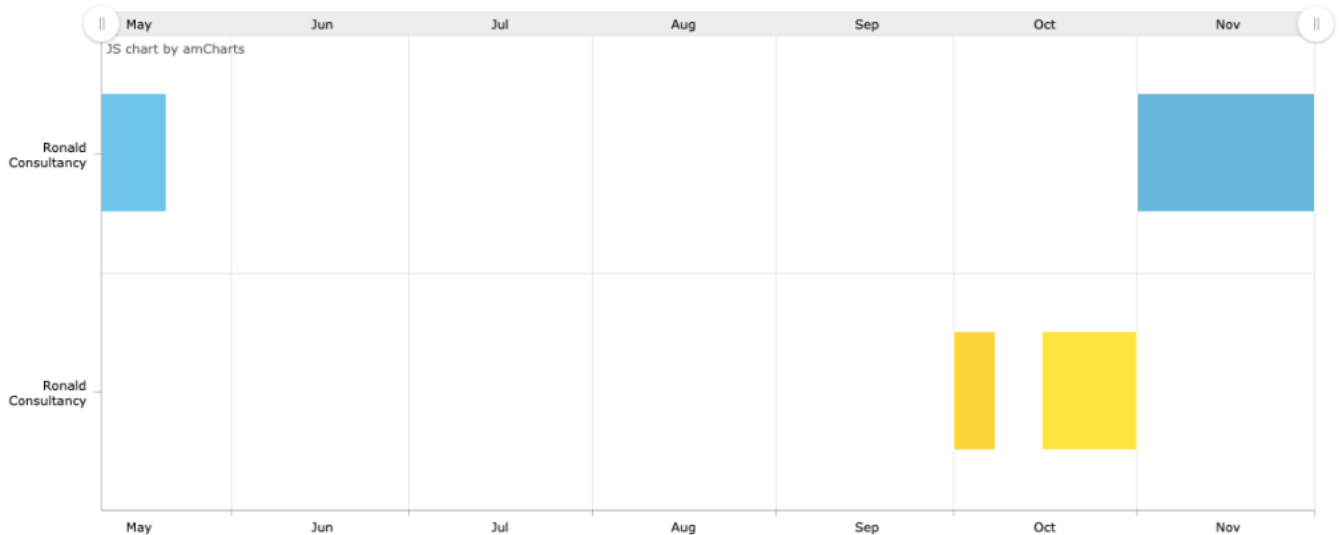

Medewerkers toegewezen aan projecten



Projecten met toegewezen medewerkers

Configuratie Resource Type – Medewerker koppeling

Een medewerker kan meerdere rollen “Resource Type” vervullen op basis van zijn kennis en ervaring.

Naam Resource Types

Beschikbaarheid

Startdatum ^	Maandag	Dinsdag	Woensdag	Donderdag	Vrijdag	Zaterdag	Zondag	Afwijkende week
07-03-2022	0	0	0	1	1	0	0	Nee

De link tussen de medewerker en rollen moet eerst opgezet worden, voordat je een medewerker kunt koppelen aan een geclaimde business case resource.

Naam *Omschrijving Eenheid Planning Afschrijvingsperiode *Finance calculatie

Resources

Resource	Description
Ronald	Netwerk Man

Overzicht Resources > Bewerken Resources

Naam *

Omschrijving

Eenheid

Planning

Afschrijvingsperiode *

Finance calculatie

Resources

[Aanmaken](#) [Wijzigen](#) [Verwijderen](#)

Resource	Description
Ronald	SEM Consultant

Project Details – Fasen planning

Project startdatum is een nieuw veld dat ingesteld kan worden. Hiermee kunnen we een onderscheid maken tussen het begin van de business case en het moment dat het project begint.

Op basis van de project startdatum wordt de eerste taak voor de opvolging gemaakt, dat in tegenstelling tot startdatum van business case.

Project overzicht > Project view

[Toelichting](#)
[Eigenaar](#)
[Scenario's](#)
[Planning](#)
[Project Details](#)
[Financieel](#)
[Project update](#)
[Waardering](#)
[Notities](#)
[Checklist](#)
[Documenten](#)
[Risico register](#)

Naam Project manager

Startdatum project

Verwachte opleverdatum

Projectfase

[Wijzigen](#)

Projectfase	Planned start date	Phase start date	Planned end date	Finished	Phase end date
Prince - Waterval Requirements				<input type="checkbox"/>	
Prince - Waterval Functioneel ontwerp				<input type="checkbox"/>	
Prince - Waterval Tech Ontwerp				<input type="checkbox"/>	
Prince - Waterval Programmeren				<input type="checkbox"/>	
Prince - Waterval Testen				<input type="checkbox"/>	

Verwachte einddatum is nu duidelijker in beeld. Met projectopvolging kan die worden bijgewerkt.

Er is nu ook een mogelijkheid tot vastleggen van 2^e projectmanager mocht dat nodig zijn.

Project fasen planning

Voor de gekozen projectmethode, worden de bijbehorende projectfasen getoond.

Men kan daarmee de planning doen (start/einddatum ingeven).

The screenshot shows the 'Project view' interface. At the top, there are tabs for 'Toelichting', 'Eigenaar', 'Scenario's', 'Planning', 'Project Details' (selected), 'Financieel', 'Project update', 'Waardering', 'Notities', 'Checklist', 'Documenten', and 'Risico register'. Below the tabs, there are input fields for 'Naam' (Invoering MS Teams), 'Project manager' (Short Round [short]), 'Startdatum project', 'Project aanpak' (Prince - Waterval), 'Verwachte opleverdatum' (01-04-2022), and 'Project manager2'. A 'Projectfase' section on the left lists various phases, with 'Prince - Waterval Requirements' selected. A 'BusinessCaseProjectPhase editor' dialog box is open, showing fields for 'Business case' (Invoering MS Teams), 'Projectfase' (Prince - Waterval Requirements), 'Planned start date', 'Phase start date', 'Planned end date', 'Phase end date', and a 'Finished' checkbox. At the bottom of the dialog are 'Ok' and 'Annuleren' buttons. In the background, a table with columns 'Finished' and 'Phase end date' is visible, showing a list of phases with checkboxes and empty date fields.

1.3 Versie 2.2.4

BuCa referentie

Er zijn twee nieuwe velden voorzien om de interne en/of externe referentienummers op te slaan. Het tonen hiervan is configurabel

Overzicht business cases > Bewerken business case

Toewijding	Eigenaar	Accordering	Scenario's	Impact	Budget	Planning	Financieel	Project update	Waarde
Naam	Implementatie Plansoftware								
Aanleiding	wat willen we verbeteren/veranderen/oplossen?								
Oplossing	hoe willen we verbeteren/veranderen/oplossen?								
Omschrijving	waarom willen we verbeteren/veranderen/oplossen?								
Noodzaak tot uitvoeren	<input type="text"/> ▾ ⋮ ✕								
Tag	IT ▾ ⋮ ✕								
Programma	Omgevingswet ▾ ⋮ ✕								
Interne Referentie	<input type="text"/>								
Externe Referentie	<input type="text"/>								

Impact Checklijsten

De checklijsten zijn verplaatst naar de Accordering tab.

Toelichting | Eigenaar | **Accordering** | Scenario's | Impact | Budget | Planning | Financieel | Project update | Waardering | Benefits | Notities | Ch < >

Naam: Implementatie Plansoftware
 Accorderingsniveau: Budgethouder
 Bewerkmodus: Concept
 Status: Idee

Status accordering
 Start accorderingproces
 Er zijn geen open acties beschikbaar

Taak	Actor	Startdatum	Einddatum	Commer

Impact Checklist
 Wijzigen | Verversen

Naam	Toegewezen aan	Klaar	Opmerkingen
AVG en DPA validatie	Elsa Schneider [elsa]	<input checked="" type="checkbox"/>	In relatie tot Azure AD implementatie
Security validatie	Henry Jones [henry]	<input type="checkbox"/>	

Checklist taken, zijn alleen door de verantwoordelijke af te vinken.

Autorisatie op Status aanpassing

Om de business case status aan te passen, heb je voortaan speciale autorisatie nodig

Overzicht business cases x

Filter
 Voeg zoekconditie toe
 Toon rijen: 50

23 rijen

Naam	Eigenaar	Bewerkmodus	Status	Contact informatie
Uitrol Office 365	Bedrijfsvoering	Concept	Idee	
Werving	Bedrijfsvoering	Concept	Idee	

Per user-rol, in de tab "Specifiek" kan je het aanpassen.

Overzicht business cases x Rol 'semKeyUser' x

Rollen > Rol 'semKeyUser'

Naam: Security scope: Beschrijving:

Gelocaliseerde naam: Standaardrol:

Schermen Entiteiten Atributen **Specifiek** (U)

Allow all specific permissions

Doel	Permissie
Maak / pas globale filters aan	
Maak / pas filters aan	
Maak / pas custom condities aan	
Ongelimiteerd aantal rijen	
Maak / pas globale zoekfolders aan	
Maak / pas globale presentaties aan	
Maak / pas applicatiefolders aan	
Administratie	
Download legfiles	
Wijzig in bulk	
Toon details van exceptie	
BuCa applicatie rechten	
Maak concept (BuCa)	
Zet executie status (BuCa)	

Wees *voorzichtig* met de optie "Allow all specific permissions". Dit zijn in de regel meer rechten dan nodig.

Project en business case GanttChart

De business case ganttChart toont de kleuren en legenda op basis van de Execution Status.

Uitvoerings Status

- Idee
- Evaluatie / prioritering
- Uitvoering / implementatie

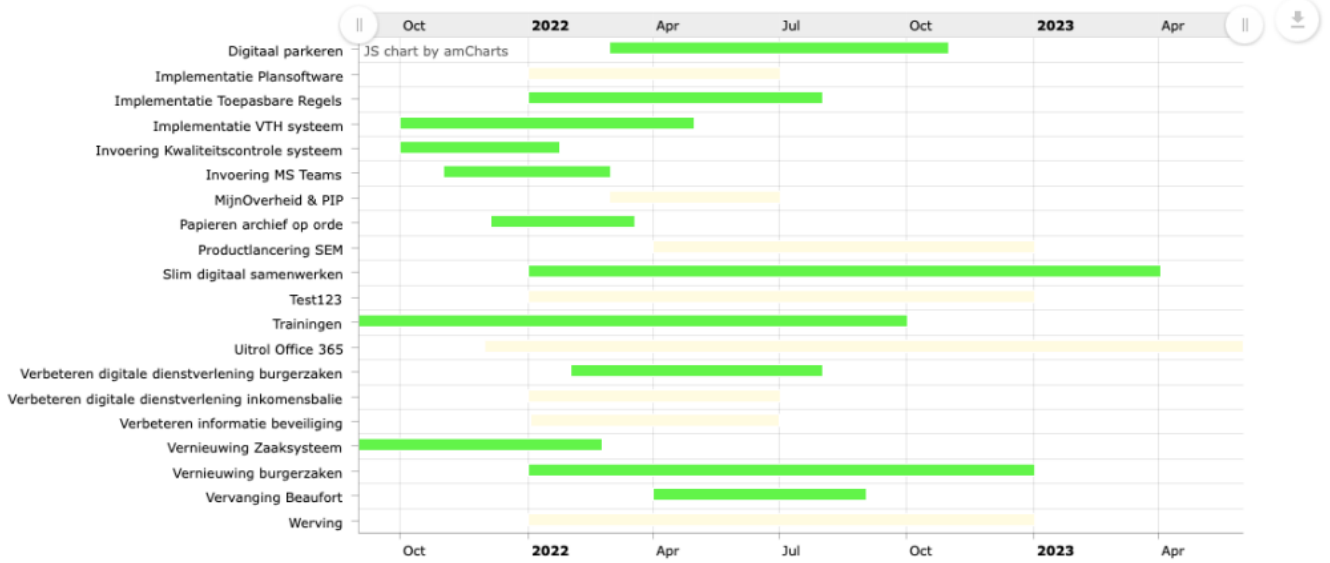

Project ganttChart toont de keuren en legenda op basis van de Project Status

Project Status

- 🟢 Onder controle
- 🟡 Risico
- 🟠 Ontspoord
- 🔵 Niet gestart

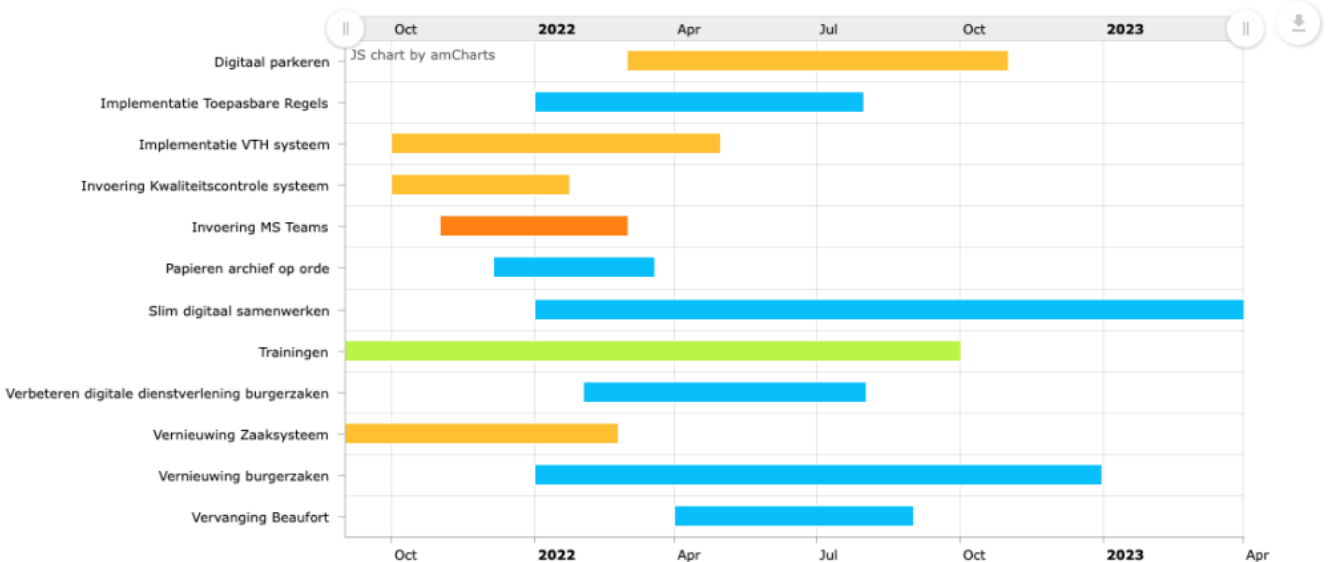

Diverse kleine verbeteringen

- Vertalingen
- De lengte van het business case Omschrijving veld is uitgebreid (gelijk gemaakt aan de lengte van Aanleiding en Oplossing)
- Het business case Accorderingsniveau wordt herberekend na elke aanpassing van de afhankelijke velden (risiconiveau, verwachte kosten, tag).
- Notities scherm nu ook voor "Idee" beschikbaar.

1.4 Versie 2.2.3

Verbeteringen

- Instellen van de naam van de omgeving (EnvironmentName van de installatie)
- Tonen van de naam in de e-mail templates voor de notificatie e-mails
- Tonen van de naam op de hoofdscherm (na het aanloggen)
- Hoofdscherm layout verbeteringen.

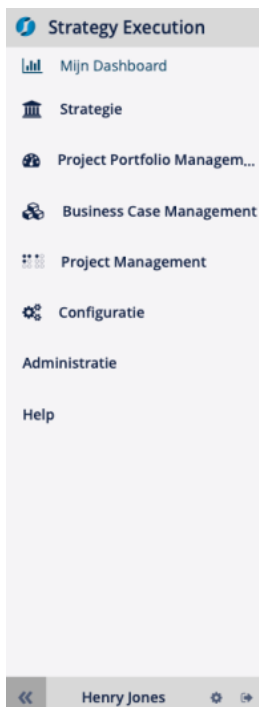

cls inter

SEM - Strategy Execution Management

CLS Inter - Samen voor de publieke zaak

SEM2R-Acceptatie

1.5 Versie 2.2.2

Verbeteringen

- Er is een Capaciteit overzicht toegevoegd waarmee de vastgelegde / geclaimde capaciteitsaanvraag van alle business cases gevalideerd wordt met de beschikbare capaciteit.
 - Dit overzicht is beschikbaar voor de toekomstige en lopende projecten (enkel vanaf de eerstvolgende maand).
 - Het overzicht van de projecten met de capaciteit maakt gebruik van stoplicht kleuren:
 - rood betekent onvoldoende capaciteit voor de lopende en toekomstige projecten;
 - oranje betekent onvoldoende capaciteit voor alle toekomstige projecten, maar voldoende capaciteit voor de geaccordeerde trajecten, en
 - groen betekent voldoende capaciteit.
- Er is ondersteuning voor simulaties toegevoegd. Daarmee kunnen business cases gegroepeerd worden ten behoeve van bijvoorbeeld de capaciteitsclaim:
 - aanmaken van een simulatie;
 - koppelen van een simulatie aan een business case;
 - vastleggen welke simulaties in een meeting besproken mogen worden en
 - filter op simulatie in het PPM scherm van de meeting

1.6 Versie 2.2.1

Nieuw

- Multi Factor Authenticatie (MFA)
 - Optie om MFA aan of uit te zetten (via de Applicatie-Eigenschappen)
 - Als MFA aan staat, dan moet de gebruiker eenmalig een QR code aanmaken en die met zijn Authenticatie app scannen.
 - Voor het aanmelden (na de wachtwoord validatie) moet je dan de authenticatie token van je app gebruiken.

- De QR code kan vanuit veiligheidsoogpunt maar één keer aangemaakt worden door een gebruiker. Mocht een nieuwe QR code nodig zijn, bijvoorbeeld vanwege een nieuwe telefoon, dan kan alleen de applicatiebeheer de bestaande code bij de gebruiker verwijderen.



CLS Strategy Execution!

henry
.....  ▼

Onthoud mij

Nederlands ▼

✓ Versturen

2-factor authenticatie



Token code

Submit

Annuleer

Creëer QR code

SEM2R-Acceptatie

Gebruik uw authenticatie applicatie om de QR code te scannen



 [Ondersteunde authenticatie apps](#)

Verbeteringen

- Sortering van de “Project Fase” dropdown in diverse schermen.
- Sortering van de “Status” dropdown in diverse schermen.
- Diverse taalkundige verbeteringen

1.7 Versie 2.1.5

Verbeteringen

- De projectleider krijgt een taak om de projectvoortgang in te voeren. Via de configuratie van projecten kan aangegeven worden welke frequentie gebruikt moet

worden qua updatereinders (in dagen) en hoeveel dagen de projectleider de tijd krijgt om het in te vullen waarbij de huidige status nog getoond wordt. Vult de projectleider geen voortgang in binnen de gestelde termijn, dan wordt de status op *niet bekend* gezet en op die manier getoond.

- Melding bij wijzigen bestaande projectvoortgang. Er wordt een melding getoond dat de huidige voortgang wordt bijgewerkt in plaats van een nieuwe voortgang aan te maken. Het is alsnog mogelijk om de wijziging aan de bestaande voortgang bij te werken.
- Het ingeven van de processen bij de business case is verplaatst naar de tabkaart van de eigenaar.

Fixes

1.8 Versie 2.1.4

Verbetering

- Instelbare checklist items toegevoegd voor koppeling aan de impact van een business case. Deze checklists zijn instelbaar op niveau van de tag en gekoppeld aan een gebruiker.
- Via configuratie zijn de diverse tabbladen van de business case systeembreed te activeren / deactiveren.
 - Budget
 - Planning
 - Financieel
 - Benefits
- Bij de tabellen van planning en budget is onderaan een totaalstaat toegevoegd.
- Het veld omschrijving bij de business case is optioneel geworden.
- Bij de projecten kan nu via de projectaanpak ook projectfases worden ingesteld. Deze worden ook gevraagd bij de projectvoortgang en worden getoond in het projectoverzicht.

Fixes

- Fout opgelost waardoor dezelfde persoon niet meerdere keren als adviseur gekoppeld kan worden.
- Fout opgelost die soms optrad bij toevoegen van deelnemers aan een nieuw comité.
- Tekstueel: tekst bij accorderen van de business case gewijzigd van Valid naar Akkoord
- Tekstueel: tekst gewijzigd bij instellen van de beschikbaarheid van de resources
- Tekstueel: bij de business case is het label Probleemomschrijving gewijzigd naar Aanleiding

1.9 Versie 2.1.3

- checklist uitgebreid voor alle statusen
- checklist met optie voor remarks
- tonen/verbergen van creatie user en tijd
- bcm adviseur configuratie
- buca koppelen aan adviseur
- buca edit autorisatie op adviseur en ownwer
- ppm show prioriteiten matrix

1.10 Versie 2.1.2

- idee (opportunity) toegevoegd
- bcmOptions configuratie (application properties)
- setup prioriteiten matrix (urgency, impact, prioriteit)
- edit prioriteit in BuCa-editor
- toon prioriteit op ppm
- toon prioriteit op strategy overview

Fixes

- scenario bug verbeteringen
- strategy overview fix voor null mission/vision

1.11 Versie 2.1.1

Nieuw

- Afhankelijkheid tussen de BuCa's kan gemodelleerd.
 - configuratie
 - weergave
- Wijziging van de menu stijl.

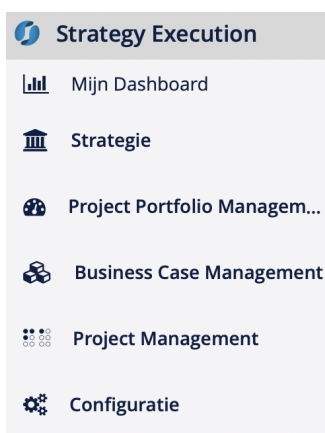

Menu structuur

- Helptekst implementatie op de hoofd menu opties.

Aangepast

- Menu opties zijn logischer geordend.
- Executie Status bevat heel veel parameters waardoor het makkelijk is in te stellen op welke schermen welke BuCa (status) getoond mag worden en de scherm verwerking aanstuurt.
- Dashboard bevat informatie groepen die je kunt sluiten of openklappen, zodat er meer ruimte ontstaat.

2 Release 2021

2.1 Versie 1.0.9

SEM is algemeen beschikbaar gemaakt.

□